Challenge 2022 2023 - *Ça roule dans nos écoles !*

Epreuve n°1 - Décembre 2022

Le vélo dans la littérature de jeunesse – CYCLE 3

Compétences abordées	Mises en œuvre possibles
Comprendre et s'exprimer à l'oral : - Ecouter pour comprendre un message oral, un propos, un discours, un texte lu. - Participer à des échanges dans des situations diverses.	- **Lecture par l'enseignant** d'un extrait ou d'un ouvrage entier évoquant la thématique du vélo. - Travail en réseau de plusieurs ouvrages traitant de cette thématique : **échanger à l'oral** autour de ce réseau de lecture. - Utilisation possible d'un **livre audio**. - Exprimer, à l'oral, son avis sur un texte lu : **justifier son point de vue** après un temps de préparation.
Lire : - Lire avec fluidité. - Comprendre un texte littéraire et se l'approprier.	- Lire un extrait ou un ouvrage entier portant sur la thématique du vélo. - Comprendre un texte en repérant les **informations explicites** (personnages, lieux, repères temporels). - Comprendre un texte en repérant les **informations implicites** (construction d'une visualisation de l'histoire narrée par le dessin, rappel de récit portant sur la partie déjà lue du texte).
Ecrire : - Rédiger des textes variés.	- Rédiger un écrit court (1 à 10 lignes) pour **argumenter son point de vue** à propos d'une lecture. - Rédiger un écrit court faisant appel à la sensibilité, **à partir d'une illustration d'un livre** sur la thématique du vélo : **décrire les sentiments d'un personnage**, **imaginer la suite** à partir d'une illustration ou d'un extrait de texte.
Comprendre le fonctionnement de la langue : - Enrichir le lexique.	- En lecture, entrainement à la **compréhension des mots inconnus** à l'aide du contexte et de la formation des mots. - Constitution de **réseaux de mots** ou de locutions à partir de textes sur la **thématique du vélo** (lexique spécifique).

Challenge 2022 2023 - *Ça roule dans nos écoles !*

Pistes de lecture :

- ***Un roman jeunesse : « Raoul Taburin »*** – **Sempé** – 2009

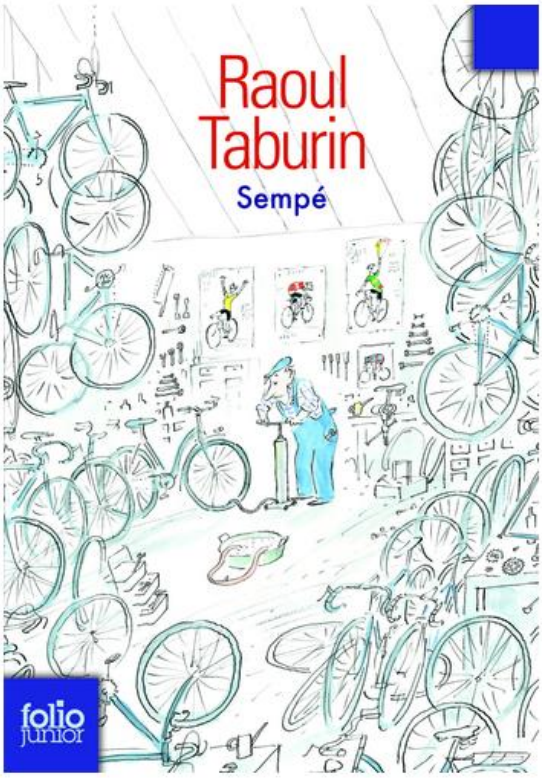

Raoul Taburin, l'illustre marchand de cycles du village de Saint-Céron, cache un terrible secret. En dépit de multiples tentatives, il n'a jamais réussi à tenir sur une selle ...

Son talent de réparateur lui vaut cependant de solides amitiés : Sauveur Bilongue, vainqueur d'une étape du Tour de France, le père Forton qui lui a cédé son fonds de commerce et surtout Hervé Figougne, le célèbre photographe.

Mais Raoul va-t-il accepter de poser pour Hervé Figougne sur son « taburin » ? N'est-ce pas la chance inespérée d'être à la hauteur de sa réputation ?

Une histoire pleine d'humour, de tendresse et de fantaisie, écrite et illustrée par Sempé.

Livre audio pour différencier ou compléter une séance portant sur un extrait de l'ouvrage papier :

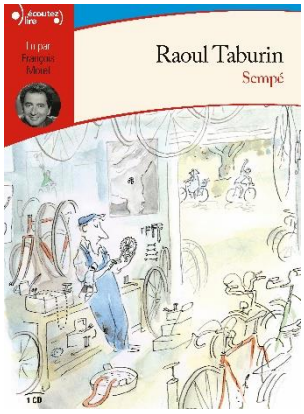

Disponible en livre audio lu par François Morel (30min)

Extrait (5min) disponible gratuitement en suivant ce lien : EXTRAIT

La diffusion de ce livre audio en classe est autorisée par l'éditeur.

Challenge 2022 2023 - *Ça roule dans nos écoles !*

- ***Un roman jeunesse : « Geronimo Stilton - Le vélo, c'est pas pour les ramollos »*** – 2016

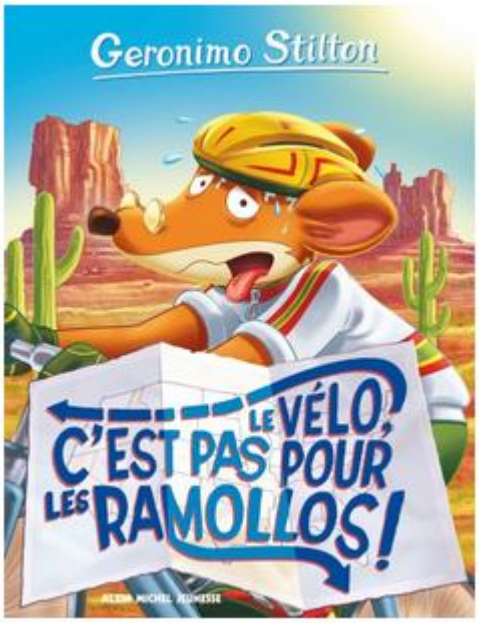

Geronimo aime beaucoup se balader à vélo, le dimanche, tranquillement… mais c'est à un autre type de « balade » que son ami Chacal l'a inscrit : la « Race across America » ! Oui, la célèbre course qui consiste à traverser en dix jours seulement tous les Etats-Unis d'Amérique !

Geronimo va vivre une grande aventure, bien loin de son confortable fauteuil de l'Echo du rongeur…

- ***Une bande-dessinée : « Sur deux roues »*** – **Olivier MELANO** - 2016

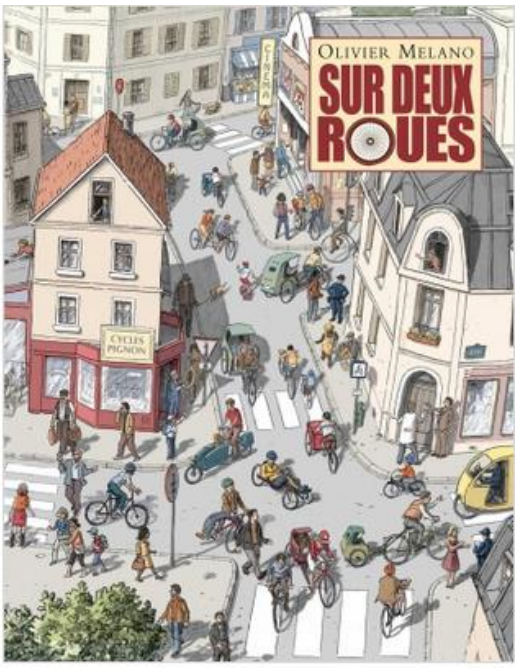

L'histoire de la famille de Léa et Théo est liée de près à celle du vélo, et c'est l'occasion d'une promenade au parc en compagnie de leur grand-père qu'ils vont la découvrir. L'arrière-grand-père des enfants, marchand de cycles et mécanicien, a aussi été un grand champion, mais ce n'est pas tout.

D'autres ancêtres ont joué un rôle crucial dans l'évolution des « deux-roues ». Comment le pédalier a-t-il été inventé ? En quoi consistait ce sport oublié, le cycle-balle ? Les « manèges à bicyclettes » ont-ils vraiment existé ?

Au fil du récit de leur grand-père, les deux enfants traversent toute l'histoire du vélo, de la draisienne au vélib' en passant par le grand bi et la « bicyclette de sécurité » !

Challenge 2022 2023 - *Ça roule dans nos écoles !*

- ***Une lecture documentaire : l'histoire de la bicyclette***

(fichier PDF en taille réelle en page 5)

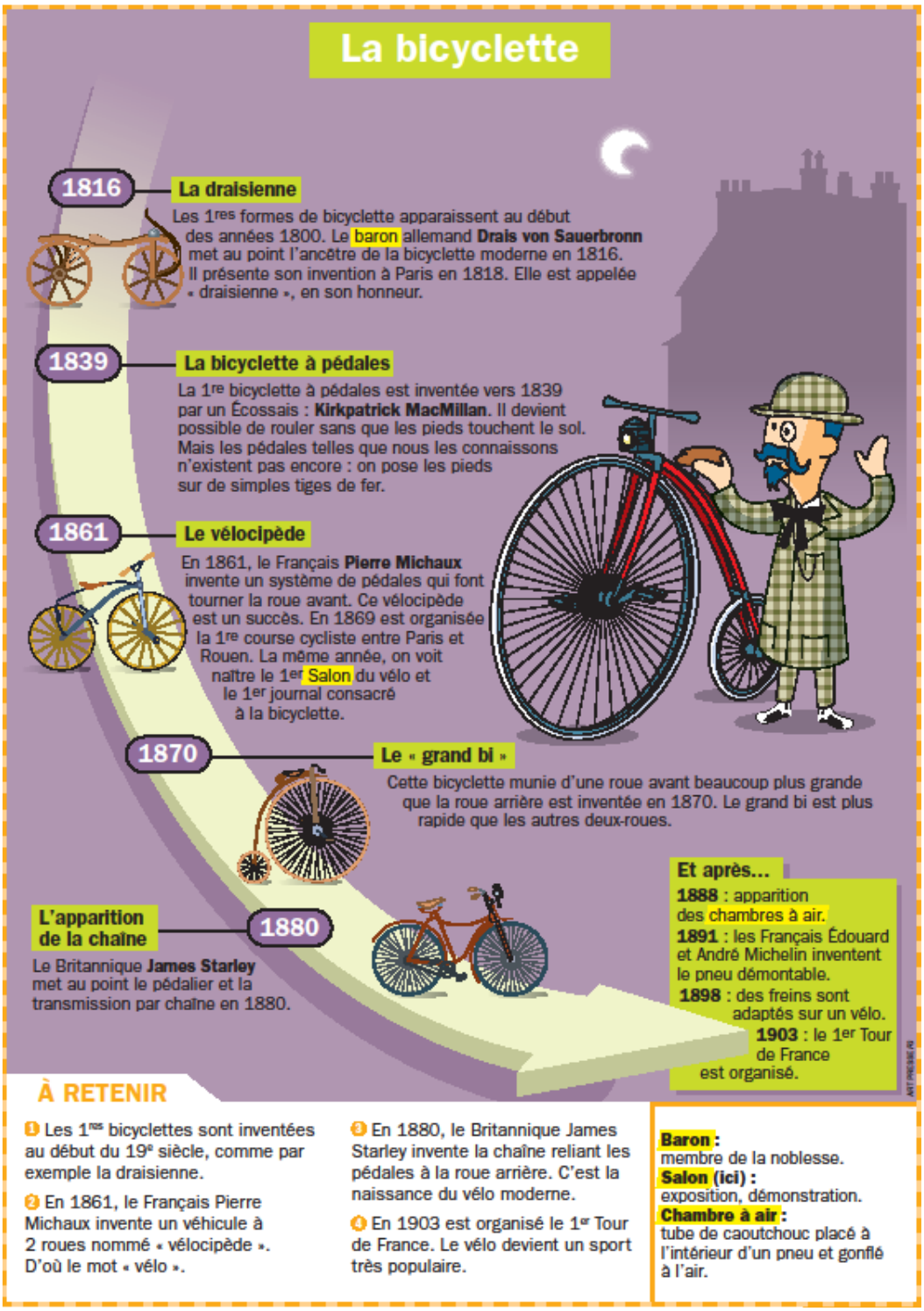

La bicyclette

1816 — La draisienne

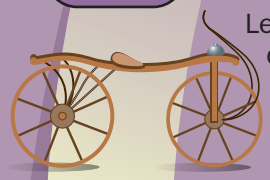

Les 1res formes de bicyclette apparaissent au début des années 1800. Le baron allemand **Drais von Sauerbronn** met au point l'ancêtre de la bicyclette moderne en 1816. Il présente son invention à Paris en 1818. Elle est appelée « draisienne », en son honneur.

1839 — La bicyclette à pédales

La 1re bicyclette à pédales est inventée vers 1839 par un Écossais : **Kirkpatrick MacMillan**. Il devient possible de rouler sans que les pieds touchent le sol. Mais les pédales telles que nous les connaissons n'existent pas encore : on pose les pieds sur de simples tiges de fer.

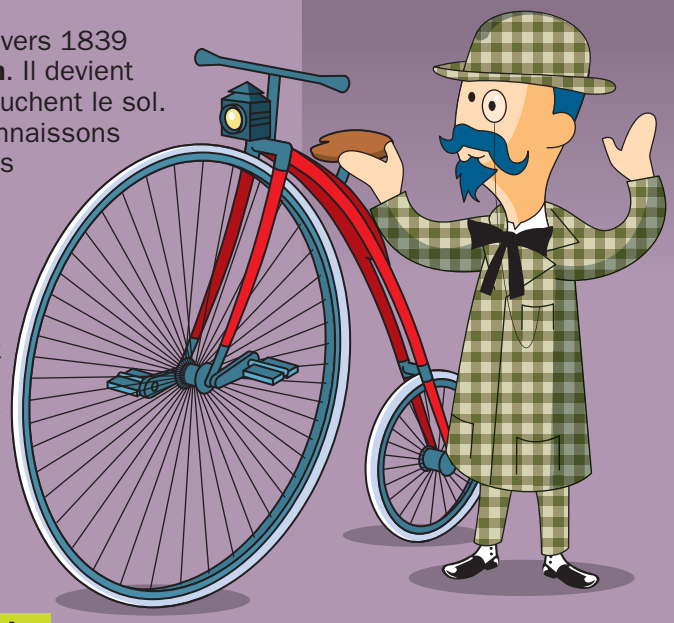

1861 — Le vélocipède

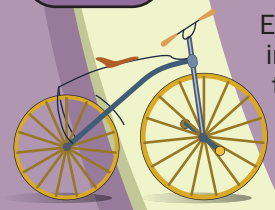

En 1861, le Français **Pierre Michaux** invente un système de pédales qui font tourner la roue avant. Ce vélocipède est un succès. En 1869 est organisée la 1re course cycliste entre Paris et Rouen. La même année, on voit naître le 1er Salon du vélo et le 1er journal consacré à la bicyclette.

1870 — Le « grand bi »

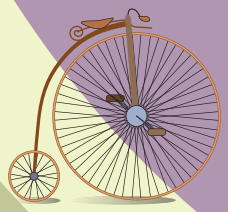

Cette bicyclette munie d'une roue avant beaucoup plus grande que la roue arrière est inventée en 1870. Le grand bi est plus rapide que les autres deux-roues.

1880 — L'apparition de la chaîne

Le Britannique **James Starley** met au point le pédalier et la transmission par chaîne en 1880.

Et après…

1888 : apparition des chambres à air.
1891 : les Français Édouard et André Michelin inventent le pneu démontable.
1898 : des freins sont adaptés sur un vélo.
1903 : le 1er Tour de France est organisé.

ART PRESSE FG

À RETENIR

❶ Les 1res bicyclettes sont inventées au début du 19e siècle, comme par exemple la draisienne.

❷ En 1861, le Français Pierre Michaux invente un véhicule à 2 roues nommé « vélocipède ». D'où le mot « vélo ».

❸ En 1880, le Britannique James Starley invente la chaîne reliant les pédales à la roue arrière. C'est la naissance du vélo moderne.

❹ En 1903 est organisé le 1er Tour de France. Le vélo devient un sport très populaire.

Baron : membre de la noblesse.
Salon (ici) : exposition, démonstration.
Chambre à air : tube de caoutchouc placé à l'intérieur d'un pneu et gonflé à l'air.